

FERME DE DORIGNY - ABRI DE BIENS CULTURELS POUR LA FONDATION J. MONNET - EUROPE

Réalisation : 2010 - 2011

1024 - Ecublens

Rénovation

Maîtres de l'ouvrage

Fondation Jean Monnet
pour l'Europe
Etat de Vaud représenté
par le Comité directeur
du Bureau de construction de
l'Université
de Lausanne-Dorigny

Architectes

Bureau de construction de
l'Université de Lausanne-Dorigny

Ingénieurs civils

Chabloz & Partenaires SA
Ingénieurs-conseils et
planification
Avenue du Grey 58
1018 Lausanne
info@chabloz-partenaires.ch

Appui géotechnique

Bureau d'ingénieurs-conseils
De Cerenville Geotechnique SA
Chemin des Champs-Courbes 17
1024 Ecublens

Ingénieurs

chauffage-ventilation

AZ ingénieurs Bulle SA
Rue de la Léchère 63
1630 Bulle
www.azingenieurs.ch

Ingénieurs électricité

Betelec SA
Ingénieurs-conseils en électricité
La Pierreire 2
1029 Villars-Ste-Croix
info@betelec.ch

Photos: Jacqueline Mingard + Bud



HISTORIQUE

La Ferme et la Grange de Dorigny furent construits vers 1870 après qu'un incendie détruisit les communs du Château. Ces constructions témoignent d'une époque qui recherchait dans les éléments historiques une composition d'architecture de qualité aux références culturelles. La composition des façades associe ainsi la pierre et le bois avec une répartition harmonique des ouvertures qui révèle de manière remarquable l'architecture de ces deux bâtiments. Ceux-ci ont perdu leur vocation agricole et la ferme a été transformée en 1981 pour recevoir la Fondation Jean Monnet pour l'Europe – FJME. Créée en 1978 par Jean Monnet qui lui a remis l'ensemble de ses archives, la Fondation est aujourd'hui dépositaire d'un patrimoine d'archives écrites et audiovisuelles uniques et inestimables sur l'histoire de la naissance et du développement de l'Europe unie.

La FJME a la mission de conserver et d'organiser cette mémoire pour la rendre accessible aux étudiants, aux enseignants, aux chercheurs, aux responsables d'institutions publiques et privées et

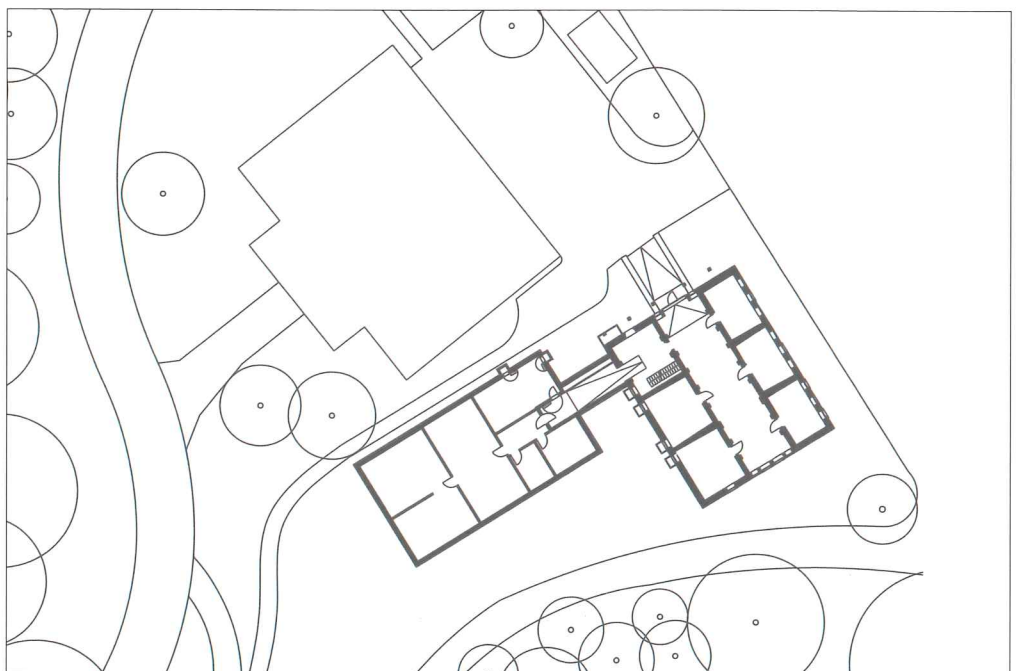



de contribuer par la connaissance du passé à éclairer le présent et à préparer l'avenir.

La FJME met à disposition de la communauté scientifique un ensemble de fonds d'archives, une médiathèque, une bibliothèque européenne et un centre de documentation européenne. Elle organise des conférences, colloques, séminaires afin de valoriser son patrimoine et de contribuer ainsi aux grands débats européens.

PROGRAMME

Le programme du projet s'est fondé sur l'exigence d'effectuer une rénovation lourde du bâtiment comprenant un assainissement des fondations et des risques liés à l'humidité la-

tente et à l'exigence d'assurer la sécurité des biens culturels que représente le patrimoine documentaire conservé. Compte tenu de la configuration de la ferme, la construction d'un volume enterré de type abri de biens culturels s'est imposée comme la seule possibilité de répondre aux exigences de conservation et de sécurité du patrimoine suisse et européen.

Le programme des locaux à créer dans l'abri a été le suivant :

– Médiathèque films	21 m ²
– Médiathèque photos	12 m ²
– Local technique	39 m ²
– Bibliothèque	67 m ²
– Archives compactus	132 m ²



Maçonnerie
ADV CONSTRUCTIONS SA
 Derrière-les-Bois 10
 1303 Penthaz
 T. 021 652 12 45
 villars@klima-sa.ch

Installations CVS
KLIMA SA
 La Pierrière 2
 1029 Villars-Ste-Croix
 T. 021 632 81 22
 adv@advsa.com

Installations électriques
CABLEX SA
 Construction de réseaux
 Case postale
 1000 Lausanne 22
 T. 0848 22 25 39

Menuiserie
TESAURY & FILS
 Chemin de La Poya 15 – CP
 1610 Oron-la-Ville
 T. 021 907 72 46

Plâtrerie – Peinture
P. + F. FATTA
 Chemin des Chamilles 59
 1025 St-Sulpice
 T. 021 691 82 22